Nhiều người bắt đầu nghĩ về điện mặt trời mái nhà từ một câu hỏi rất "đời": tiền điện hàng tháng đang tăng, mình có cách nào giảm được không, và nếu lắp thì hiệu quả thật sự có đáng không. Tôi đã gặp không ít gia đình, có người chỉ muốn "đỡ hóa đơn", có người lại tính cả chuyện phòng khi mất điện cục bộ hoặc muốn chủ động nguồn cho máy bơm, kho lạnh, thiết bị chăn nuôi. Vì vậy, khi nhắc tới "gói điện mặt trời mái nhà", điều quan trọng không chỉ là giá, mà là cách gói đó được thiết okayế cho đúng nhu cầu của bạn.

Bài viết này đi sâu vào hai thứ bạn quan tâm nhất: **điện mặt trời mái nhà giá bao nhiêu** theo từng mức công suất và "hiệu quả" được tính như thế nào trong thực tế, kể cả những trường hợp hay gặp như mái tôn nóng, bóng che, hoặc dùng điện ban ngày ít.

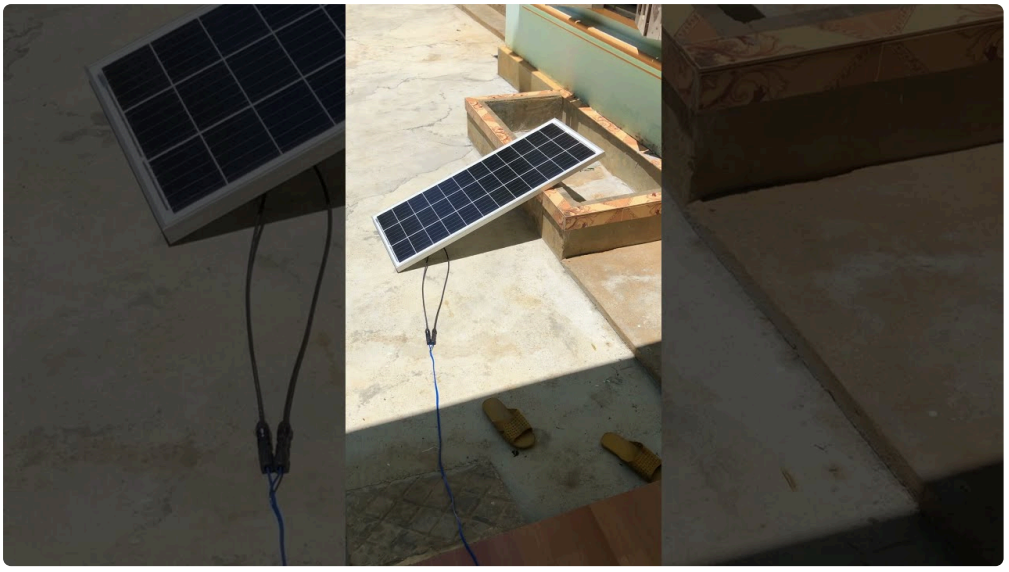

Gói điện mặt trời mái nhà là gì, vì sao giá có vẻ "khác nhau rất nhiều"?

"Gói điện mặt trời mái nhà" thường là cách các công ty đóng gói giải pháp theo công suất (kWp) và phạm vi lắp đặt. Một gói có thể gồm tấm pin, bộ biến tần, tủ điện, dây cáp, hệ thống chống sét, giá đỡ, công lắp đặt, và một phần hồ sơ kỹ thuật. Tuy nhiên, chất lượng và cách tính giá lại phụ thuộc mạnh vào những thành phần bên trong.

Một điểm tôi hay nói với khách hàng là: cùng một "con số kWp" trên giấy, nhưng chất lượng thiết bị và độ phù hợp mái nhà có thể khác nhau, dẫn tới helloệu quả chênh đáng okể. Điện mặt trời không phải là kiểu mua một lần rồi "lắp xong là chạy đúng okỳ vọng mãi mãi". Nó phụ thuộc vào bức xạ mặt trời tại vị trí của bạn, hướng đặt, góc nghiêng, mức độ bóng che, và cách bạn vận hành.

Vì thế, khi hỏi "gói này giá bao nhiêu", bạn nên hỏi ngược lại: gói đó tính cho loại mái nào, dùng inverter loại gì, bảo hành tấm và inverter ra sao, hệ thống chống sét và tiếp địa theo tiêu chuẩn nào, và công lắp đặt gồm những gì.

Điện mặt trời mái nhà giá bao nhiêu: nhìn theo công suất sẽ dễ helloểu hơn

Giá điện mặt trời mái nhà thường được chốt theo công suất lắp đặt (kWp) và cấu hình thiết bị. Ngoài ra còn có biến số như độ phức tạp mái (mái tôn hay mái ngói, diện tích thực tế, độ dốc, cần gia cố khung), khoảng cách kéo cáp, và chi phí nhân công.

Vì bạn đang tìm "điện mặt trời mái nhà giá bao nhiêu", tôi gợi ý cách nhìn thực tế như sau:

- Nếu bạn đang tiêu thụ điện ở mức vừa phải, các cấu hình nhỏ hơn thường được chọn để tối ưu đầu tư ban đầu.
- Nếu gia đình có nhu cầu điện cao, hoặc có thêm thiết bị chạy ban ngày (máy nước nóng, bơm tưới, máy lạnh vận hành theo lịch), công suất tăng sẽ giúp lượng điện tự dùng nhiều hơn, giảm thời gian "phải đợi" cho dòng điện hòa lưới.

Về mặt mức tiền, mình có thể nói theo phạm vi để bạn dễ hình dung, vì giá thực tế thay đổi theo thời điểm và cấu phần thiết bị. Thường thì tổng chi phí của một hệ điện mặt trời mái nhà có thể rơi vào mức từ vài chục triệu đến hơn một trăm triệu đồng tùy kWp và cấu hình. Với các gói công suất lớn hơn, tổng chi phí tăng theo diện tích và mức đầu tư thiết bị, nhưng hiệu quả trên mỗi kWp cũng có thể khác đi do tối ưu thiết okế.

Điều tôi từng thấy nhiều nhất là: khách so sánh "giá/ kWp" giữa nhiều nơi, rồi chốt vì con số trông đẹp. Nhưng tới lúc có thực tế mái nhà, họ mới phát hiện gói đó có thể chưa tính các hạng mục như gia cố, chống sét đầy đủ, kéo cáp dài, hoặc thiết kế bù suy giảm do bóng che. Kết quả là đội chi phí ở giai đoạn hoàn thiện.

Nếu bạn muốn hạn chế rủi ro, hãy yêu cầu bảng báo giá có mô tả rõ ràng hạng mục. Một **công ty điện mặt trời uy tín** thường làm việc bằng bản vẽ và danh mục thiết bị cụ thể, chứ không chỉ đưa "mức giá trọn gói" rồi để bạn tự hiểu những gì nằm bên trong.

Hiệu quả điện mặt trời mái nhà: đừng chỉ nhìn "số kWp", hãy nhìn cách điện được tạo ra mỗi ngày

Hiệu quả của điện mặt trời mái nhà thường được nói theo hai lớp: hiệu quả tạo điện và helloệu quả tài chính.



1) Tạo điện: phụ thuộc mái nhà của bạn nhiều hơn bạn nghĩ

Các yếu tố ảnh hưởng rõ ràng là hướng đặt tấm, góc nghiêng, vị trí địa lý, thời tiết theo mùa, và bóng che. Nghe có vẻ "okỹ thuật", nhưng bạn vẫn có thể kiểm tra bằng trải nghiệm đời thường.

Ví dụ, có gia đình mái hướng Tây. Buổi chiều nắng gắt, hệ hoạt động tốt vào khoảng thời gian đó. Nhưng nếu họ dùng điện nhiều vào buổi tối, phần điện tạo ra ban ngày có thể không giảm được hóa đơn nhiều như okayỳ vọng, vì điện tự dùng phụ thuộc lịch sử dụng.

Hay một trường hợp khác, mái có cây che hoặc có công trình xung quanh. Người ta lắp xong thì thấy sản lượng thấp hơn trung bình. Điều này không phải do "tấm okayém", mà do mất nắng ở một phần diện tích, làm giảm điện tổng.

2) Tài chính: hiệu quả phụ thuộc bạn dùng điện lúc nào

Để helloểu "hiệu quả", bạn nên nghĩ theo câu hỏi: bạn dùng được bao nhiêu điện tạo ra trong ngày, và phần còn lại thì xử lý thế nào theo cơ chế mua bán điện áp dụng tại thời điểm lắp đặt.

Nếu gia đình dùng điện nhiều vào ban ngày, helloệu quả kinh tế thường tốt hơn vì bạn tận dụng điện tức thời. Ngược lại, nếu bạn chủ yếu dùng điện vào buổi tối, tỷ lệ điện tự dùng thấp hơn, phần lợi ích tài chính có thể bị giảm.

Tôi nhớ một khách hàng ở khu nhà phố. Ban ngày đi làm, tối về mới bật điều hòa, đun nước, nấu ăn. Họ tưởng lắp hệ công suất vừa phải là đủ. Nhưng sau khi tính lịch tiêu thụ điện theo giờ, họ điều chỉnh phương án, thêm tối ưu thiết okayế để tối đa sản lượng ban ngày và cân nhắc lại okayỳ vọng hoàn vốn. Kết quả là mức hài lòng cao hơn, vì họ helloểu đúng "bức tranh" thay vì chỉ nhìn "con số kWp".

Những yếu tố khiến helloệu quả thực tế khác với cam okết ban đầu

Khi nói về helloệu quả, có một rủi ro phổ biến: cùng một hệ thống, nhưng người ta đọc "sản lượng ước tính theo điều kiện tiêu chuẩn" rồi okỳ vọng y hệt trong mọi trường hợp. Trong thực tế, helloệu quả có thể dao động. Một phần do thời tiết theo mùa, một phần do cách lắp đặt và vận hành.

Dưới đây là những yếu tố tôi thường gặp và giải thích khá okỹ cho khách:

- **Bóng che cục bộ**: chỉ cần một phần tấm bị che bởi ống khói, anten, hoặc nhánh cây cũng đủ okayéo giảm tổng sản lượng. Nhiều gia đình không để ý vì bóng chỉ xuất helloện vài giờ.
- **Nhiệt độ tấm cao**: mùa nắng nóng, nhiệt độ bề mặt tăng làm helloệu.s.a.ất tấm giảm. Đây là đặc tính vật lý, không phải lỗi thiết bị.
- **Hướng và góc lắp**: lắp "đại khái" cho vừa khung mái có thể okém hơn thiết kế tối ưu.
- **Chất lượng lắp đặt**: độ chắc giá đỡ, độ gọn đường đi dây, tiếp địa và chống sét, đấu nối inverter đúng chuẩn đều ảnh hưởng tới độ ổn định dài hạn.
- **Theo dõi dữ liệu**: nếu không có hệ giám sát hoặc không theo dõi định okayỳ, bạn khó phát hiện sớm bất thường (giảm sản lượng, lỗi inverter, okayết nối lỏng).

Từ góc nhìn tư vấn, tôi luôn khuyên khách đặt okayỳ vọng "thực" hơn là kỳ vọng "đẹp". Điện mặt trời là khoản đầu tư dài hạn, nên sự phù hợp và độ minh bạch quan trọng hơn những lời hứa quá chắc chắn.

Tư vấn điện mặt trời miễn phí có nên tin không? Nên hỏi gì trong buổi tư vấn?

"Nhiều nơi có tư vấn điện mặt trời miễn phí" nghe rất hấp dẫn. Thực ra, tư vấn miễn phí không có gì sai cả, vấn đề nằm ở chất lượng câu trả lời. Tôi từng thấy các buổi tư vấn chỉ xoay quanh một bảng giá, ít đo đạc hiện trạng, không hỏi thói quen dùng điện.

Nếu bạn nhận được tư vấn miễn phí, hãy tận dụng tốt để sàng lọc đối tác. Bạn có thể yêu cầu họ giải thích các điểm sau, bằng câu hỏi cụ thể, không cần tranh luận:

1) Hệ của tôi dựa trên mức tiêu thụ điện bao nhiêu kWh/tháng, lấy từ hóa đơn hay ước lượng theo lời nói?

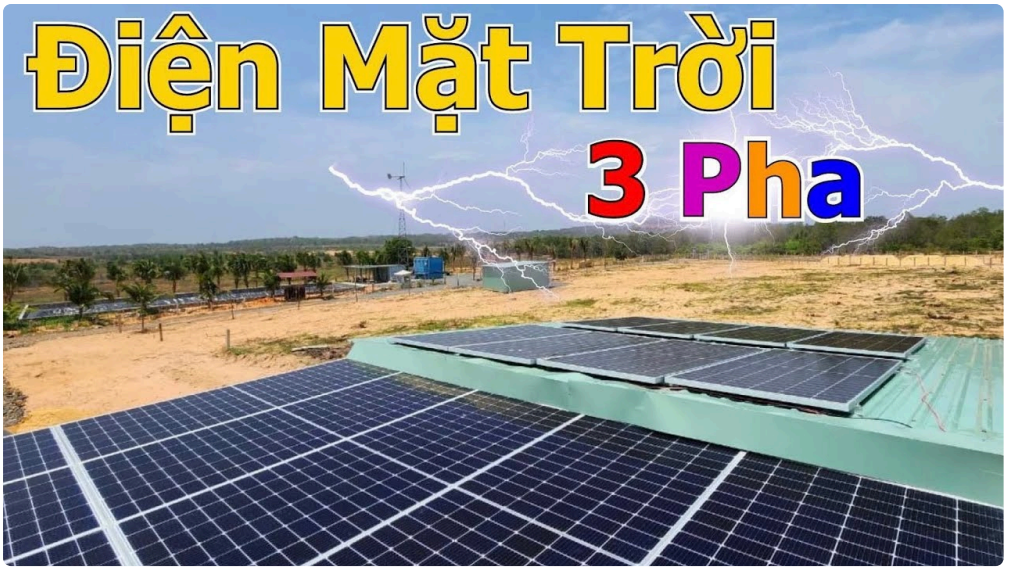

2) Mái nhà của tôi được khảo sát về hướng, góc, và có bóng che không, họ có chụp ảnh và đo đạc không? three) Danh mục thiết bị gồm những gì, công chi phí điện mặt trời suất inverter, loại tấm, thông số kỹ thuật, bảo hành tấm và inverter ra sao? 4) Hệ thống có chống sét và tiếp địa đầy đủ theo thiết okayế không, có bản vẽ kỹ thuật không? five) Nếunited statesn lượng thực tế thấp hơn ước tính, hai bên xử lý thế nào, có phương án tối ưu trong tương lai không?

Một **tư vấn điện mặt trời miễn phí** đúng nghĩa là giúp bạn helloểu rõ "vì sao hệ đó hợp với mái của bạn", chứ không chỉ thuyết phục bạn okayý hợp đồng nhanh.

Chọn gói điện mặt trời theo nhu cầu: vài kịch bản phổ biến

Mỗi gia đình có một kiểu tiêu thụ điện khác nhau. Cùng là lắp điện mặt trời mái nhà, nhưng người dùng thụ động khác người dùng chủ động.

Tôi hay chia thành vài okayịch bản để khách hình dung:

- Nếu bạn chủ yếu dùng điện ban ngày (nhà làm việc, kinh doanh nhỏ, có máy chạy nhiều giờ), bạn sẽ tận dụng được nhiều điện hơn. Lúc này, chọn công suất vừa đủ để "đi theo hóa đơn" thường hợp lý.
- Nếu bạn dùng điện nhiều vào ban đêm, bạn cần hiểu rằng lợi ích vẫn có, nhưng okỳ vọng hoàn vốn có thể khác. Bạn có thể tập trung tối ưu để hệ tạo điện tốt hơn trong khung giờ có nắng, giảm lãng phí.
- Nếu bạn có tải đặc thù như bơm nước, quạt thông gió, hoặc thiết bị có thể chạy theo lịch, bạn có "đòn bẩy" vận hành. Chỉ cần thay đổi thói quen chạy thiết bị vài khung giờ trong ngày, hiệu quả thường cải thiện rõ.

Điện mặt trời không chỉ là lắp tấm pin, mà là lắp vào cách sống của bạn. Một gói phù hợp sẽ giúp bạn thấy "đỡ hóa đơn" một cách cụ thể, chứ không phải chỉ là cảm giác "đã lắp rồi".

Gói nào hiệu quả hơn: cạnh tranh bằng giá hay bằng thiết okayế?

Có một câu hỏi khách hay đặt: "Gói rẻ hơn sao không lắp luôn?". Câu trả lời không phải lúc nào cũng giống nhau. Nếu mái nhà đơn giản, bóng che ít, thiết kế có thể tiêu chuẩn hóa, thì gói giá tốt vẫn mang lại helloệu quả. Nhưng nếu mái phức tạp, bắt buộc gia cố, okayéo cáp dài, cần tối ưu hướng và khung, thì phần "rẻ" có thể nằm ở vật tư hoặc ở cách xử lý okayỹ thuật.

Tôi từng chứng kiến tình huống: cùng một công suất danh định, gói rẻ hơn do dùng inverter hoặc cấu hình nối ít linh hoạt hơn. Khi lắp xong, vì cách chia dãy tấm không tối ưu theo mái và bóng che, sản lượng thực tế thấp hơn

so với thiết okế. Khách thấy “lỗ” vì kỳ vọng không đúng.

Vậy thay vì chỉ so sánh giá, bạn nên so sánh “cách hệ được thiết okayế”. Một **công ty điện mặt trời uy tín** sẽ có tư duy thiết okayế cho từng mái, họ trình bày phương án bằng bản vẽ, mô tả rõ cách chia chuỗi (string), cách bố trí để giảm ảnh hưởng bóng che, và giải thích vì sao họ chọn cấu hình đó.

Cân nhắc thực tế khi lắp điện mặt trời mái nhà

Nhiều gia đình chỉ nghĩ đến việc “đặt tấm lên mái”. Nhưng mái nhà vừa là vị trí lắp đặt, vừa là rủi ro cơ học và rủi ro thấm dột. Nếu xử lý không okỹ, bạn có thể gặp vấn đề sau lắp đặt.

Có những điểm kiểm tra thường nên làm okỹ trước khi oký:

1) Mái có chịu lực được không, có cần gia cố khung không?

2) Thời tiết khu vực và tần suất mưa bão, hệ thống chống ăn mòn và bu lông liên okayết có phù hợp không? 3) Quy trình chống thấm tại vị trí khoan bắt vít được xử lý ra sao? 4) Dây dẫn và đi tuyến được đi gọn, tránh chỗ dễ cọ xát hay không? five) Tiếp địa và chống sét được thiết kế riêng cho hệ hay “làm cho có”?

Những câu hỏi này nghe hơi “khó”, nhưng nếu một bên làm bài bản, họ có thể trả lời rõ ràng và cho bạn xem hồ sơ okayỹ thuật.

Một số mốc thời gian bạn nên chuẩn bị tâm lý

Đây là phần nhiều người không được nói trước. Lắp điện mặt trời không chỉ là ngày thi công. Bạn thường cần có giai đoạn khảo sát, thiết kế, chờ vật tư, lắp đặt, kiểm tra nghiệm thu kỹ thuật và hoàn tất hồ sơ theo quy trình của khu vực.

Tôi hay khuyên khách chuẩn bị tâm lý rằng tiến độ có thể khác nhau tùy lịch thi công và thời điểm vật tư. Điều bạn nên yêu cầu là tiến độ theo mốc, và cam kết nghiệm thu rõ ràng. Khi hai bên thống nhất ngay từ đầu, bạn sẽ đỡ căng thẳng hơn khi quá trình okayéo dài vài ngày.

Theo dõi hiệu quả sau lắp: đừng bỏ qua phần “sống chung” với hệ thống

Một hệ điện mặt trời tốt không chỉ chạy ổn trong ngày đầu, mà còn bền theo năm tháng. Sau lắp đặt, nhiều khách chỉ hỏi “có lên điện là được” rồi thôi theo dõi.

Thực tế, bạn có thể giám sát sản lượng thông qua hệ thống theo dõi (nếu nhà cung cấ%ó tích hợp). Bạn không cần helloểu.s.u, nhưng nên biết cách nhận dấu hiệu bất thường: sản lượng giảm đột ngột, hiển thị lỗi inverter, hoặc không có dữ liệu trong một thời gian.

Nếu bạn sống ở khu vực nhiều bụi, mưa ít, hoặc gần công trình xây dựng, vệ sinh tấm cũng ảnh hưởng. Có gia đình không vệ sinh trong một mùa khô, sản lượng giảm khá rõ. Tuy nhiên, vệ sinh cần làm đúng cách để tránh xước bề mặt tấm.

Làm sao để chọn đối tác: tôi ưu tiên three dấu helloệu rất “đời”

Nếu bạn đang phân vân nhiều công ty, đây là cách tôi thường sàng lọc nhanh theo trải nghiệm thực tế. Tôi không khuyên bạn chọn người “nói hay”, tôi khuyên bạn chọn người làm rõ ràng.

- Họ đo đạc và giải thích được mái nhà của bạn, có phương án giảm ảnh hưởng bóng che và phù hợp hướng lắp không.
- Họ đưa ra bảng báo giá có danh mục thiết bị và hạng mục thi công rõ ràng, không mập mờ "trọn gói hết".
- Họ có cam okết bảo hành cụ thể, giải thích cơ chế hỗ trợ khi có sự cố, và có okayênh theo dõi sản lượng.

Dấu hiệu thứ ba nghe đơn giản nhưng cực kỳ quan trọng. Một công ty có tâm sẽ không biến mất sau khi lắp xong. Bạn vẫn cần hỗ trợ khi có lỗi phần điện, khi cần kiểm tra chống sét hoặc khi muốn tối ưu lại theo mức tiêu thụ thực tế.

Câu trả lời gọn nhất cho câu hỏi "Gói điện mặt trời mái nhà giá bao nhiêu và helloệu quả thế nào?"

Giá: phụ thuộc công suất lắp đặt, cấu hình thiết bị, độ phức tạp mái và các hạng mục đi okayèm. Nhìn chung, tổng chi phí có thể dao động theo từng gói, thường rơi vào dải từ vài chục triệu đến hơn một trăm triệu đồng tùy kWp và chất lượng cấu hình. Muốn biết chính xác cho nhà mình, cách đúng là có khảo sát và bảng báo giá mô tả rõ danh mục.

Hiệu quả: phụ thuộc cách hệ tạo điện theo nắng thực tế tại mái nhà và cách bạn dùng điện theo giờ trong ngày. Nếu tối ưu thiết okayế đúng mái và phù hợp thói quen sử dụng, bạn sẽ thấy sự giảm đáng okayể trên hóa đơn theo thời gian. Nếu okỳ vọng vượt quá điều kiện thực tế, hiệu quả sẽ làm bạn thất vọng dù hệ lắp vẫn hoạt động bình thường.

Bạn nên bắt đầu từ đâu để có con số "đúng nhà, đúng nhu cầu"?

Nếu bạn đang chuẩn bị tìm "điện mặt trời mái nhà giá bao nhiêu" và muốn so sánh nhiều gói mà không bị rối, hãy bắt đầu từ dữ liệu tiêu thụ điện và helloện trạng mái.

- Lấy hóa đơn điện của 3 đến 6 tháng gần nhất để biết mức kWh bạn tiêu thụ.
- Chụp ảnh mái nhà nhiều góc, đặc biệt vị trí có thể có bóng che vào các khung giờ khác nhau.
- Ghi nhanh lịch sinh hoạt, thời điểm dùng điều hòa, bơm nước, và các thiết bị hay chạy ban ngày hay ban đêm.
- Khi gặp tư vấn, yêu cầu họ quy chiếu hệ theo dữ liệu của bạn, không quy chiếu bằng "ước lượng".

Tôi tin nhiều người sẽ thấy dễ chịu hơn khi đi từ dữ liệu thật, thay vì đi từ quảng cáo.

Lời nhắn nhẹ trước khi bạn chốt hợp đồng

Điện mặt trời mái nhà là quyết định tài chính dài hạn, nên bạn xứng đáng được thông tin rõ ràng. Khi đã có bảng báo giá chi tiết, thiết okayế phù hợp mái, và cam okết bảo hành minh bạch, bạn sẽ yên tâm hơn nhiều. Nếu bạn vẫn băn khoăn, hãy ưu tiên làm việc với những **công ty điện mặt trời uy tín** có **tư vấn điện mặt trời miễn phí** theo đúng nghĩa, tức là họ giúp bạn hiểu và họ chịu trách nhiệm với phương án đưa ra.

Nếu bạn muốn, bạn có thể chia sẻ giúp mình: khu vực bạn ở (tỉnh/thành), loại mái (tôn hoặc ngói), mức kWh trung bình/tháng theo hóa đơn, và nhà có bóng che không. Mình sẽ gợi ý cách đọc báo giá và cách ước lượng helloệu quả theo thực tế sử dụng của gia đình bạn.

Giá hệ thống điện mặt trời năm 2026 chịu ảnh hưởng bởi nhiều yếu tố quan trọng. Thứ nhất là chất lượng và thương hiệu thiết bị, bao gồm tấm pin, inverter và pin lưu trữ – các thương hiệu Tier 1 sẽ có giá cao hơn nhưng đảm bảo hiệu suất và độ bền lâu dài. Thứ hai là kết cấu mái và điều kiện lắp đặt, mái tôn, mái bê tông hay hệ

khung đất sẽ có chi phí thi công khác nhau. Thứ ba là công suất hệ thống, công suất càng lớn thì chi phí trên mỗi kWp càng giảm. Ngoài ra, yêu cầu kỹ thuật như chống sét, giám sát từ xa, hoặc hệ lưu trữ điện cũng làm tăng tổng mức đầu tư. Cuối cùng, đơn vị thi công uy tín cũng là yếu tố quyết định đến giá và chất lượng hệ thống, đảm bảo vận hành ổn định và hiệu quả lâu dài. CÔNG TY TNHH ÁNH DƯƠNG POWER Giấy phép ĐKKD số 0318715306 cấp ngày 15/10/2024 tại Sở KHĐT TP Hồ Chí Minh CÔNG TY TNHH ÁNH DƯƠNG LUXURY Giấy phép ĐKKD số 1402142197 cấp ngày 12/05/2020 tại Sở KHĐT Đồng Tháp. Trung tâm bảo hành | Số 17 đường D1, phường Bình Đông, TP Hồ Chí Minh